



LE DIAGNOSTIC SOCIAL PRÉALABLE À UNE CONVENTION TERRITORIALE GLOBALE (CTG).

PAR KAINOTOMÍA

www.kainotomia.fr

SOMMAIRE

01

Qui sommes-nous ?

02

Notre conception du diagnostic social préalable à CTG

03

Notre méthodologie.

04

Notre démarche, étape par étape.

05

Nos livrables.

06

Notre offre tarifaire.



QUI SOMMES - NOUS ?

Implanté à Rennes, Kainotomía est un cabinet de conseil en observation et développement social.

Notre équipe de consultants accompagne les collectivités locales dans la mise en œuvre des politiques publiques de cohésion sociale et de solidarité.

Kainotomía vous guide, selon vos besoins, dans les différentes étapes de votre démarche de projet, du diagnostic à l'évaluation, sur la base d'interventions conçues sur-mesure.

Spécialisés en sciences humaines et sociales, nous nous attachons à placer l'humain au cœur de chacune des missions qui nous sont confiées. Nous favorisons les processus d'intelligence collective, dans une dynamique d'implication et de pouvoir d'agir de tout à chacun. Les compétences, connaissances, capacités de réflexion et de résolution de problèmes sont ainsi mises au service d'un objectif commun.

Kainotomía, du grec ancien καινοτομία, signifie innovation. Ce nom marque également notre volonté de nous ancrer dans une recherche constante d'amélioration des dispositifs sociaux existants et de soutien aux initiatives de développement social local.



NOTRE CONCEPTION DU DIAGNOSTIC SOCIAL PRÉALABLE À UNE CTG.

La convention Territoriale Globale (CTG) est une convention de partenariat qui vise à renforcer l'efficacité, la cohérence et la coordination des actions en direction des habitants d'un territoire. Elle se concrétise par la signature d'un accord entre la Caisse d'Allocations Familiales et une collectivité. Elle s'appuie sur un diagnostic partagé dont l'objectif est de réajuster les dispositifs dédiés à la famille et de coconstruire un projet de territoire répondant aux besoins émergents.

Selon Kainotomía, le diagnostic préalable à une CTG doit être mené en collaboration et en concertation avec l'ensemble des acteurs concernés (habitants-usagers, élus, professionnels, bénévoles, etc.). En impliquant les parties prenantes locales, la démarche favorise une approche collaborative et permet de recueillir les perspectives et les expertises des différents acteurs concernés par la CTG.

Ainsi mené, le diagnostic social permet d'obtenir une meilleure compréhension des besoins et des enjeux sociaux du territoire, de mobiliser les ressources et les acteurs nécessaires, de définir des objectifs et des priorités d'intervention et d'évaluer les politiques et les actions existantes. Le diagnostic constitue une passerelle entre les besoins des usagers et les processus de prise de décision, il renforce la légitimité et l'adhésion aux actions envisagées.

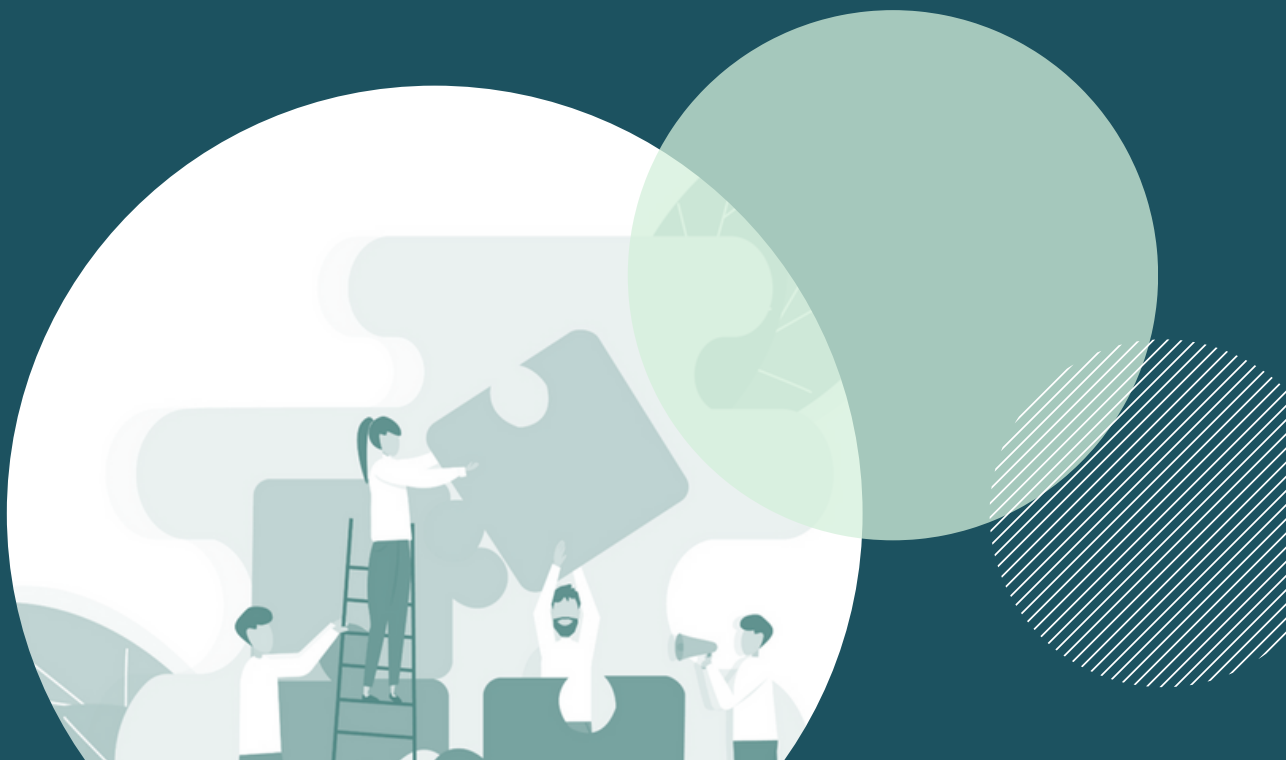

NOTRE MÉTHODOLOGIE

L'intelligence collective, clé de la transformation.

Influencés par les méthodes de l'éducation populaire, nous impliquons l'ensemble des acteurs du territoire afin d'en déterminer au mieux les besoins. Ce mode d'intervention contribue à favoriser la cohésion sociale et le vivre-ensemble.

Nous travaillons en concertation avec les acteurs locaux et favorisons le partage des savoirs. En privilégiant l'écoute active, nous nous positionnons au plus près des réalités de territoire.

Nos techniques d'animation de groupes favorisent l'intelligence collective. Elles interviennent dans la conduite des réunions, la gestion de la parole, l'analyse partagée et la construction de solutions en réponse aux besoins identifiés. Ces dernières ont pour objectif de toujours rendre l'individu acteur de la démarche et d'en favoriser l'appropriation par tout un chacun.

La sociologie, clé de la compréhension des besoins sociaux

La collecte des données est une étape essentielle du diagnostic mais elle est inutile sans un cadre théorique permettant de les analyser, de les comprendre et de les conceptualiser.

Tout au long de notre démarche, nous privilégions des méthodes d'enquête issues des sciences humaines et sociales.

La construction de nos questionnaires et grilles d'entretien et l'organisation de nos groupes d'intelligence collective s'appuient sur une méthodologie éprouvée.

Le regard sociologique nous permet de créer du lien entre les données collectées et de contextualiser les enjeux sociaux. Les concepts mobilisés dans l'analyse permettent de rendre compte des situations et de souligner des besoins actuels et futurs.

L'apport de la sociologie se retrouve aussi bien dans la démarche d'enquête que dans l'analyse et la compréhension des besoins sociaux.

Le partage du savoir, clé de l'agir

Nous portons un intérêt majeur à faciliter l'appropriation de la démarche et des résultats du diagnostic. Nous veillons donc à construire des livrables accessibles à tous.

À l'issue de la démarche nous vous remettons :

- Un rapport complet établissant un portrait social du territoire enrichi par des clés de compréhension.
- Des fiches actions résultant de groupes de travail.

Nous proposons également de restituer publiquement les résultats du diagnostic afin que chacun puisse se saisir des enjeux du territoire et s'inscrire, s'il le souhaite, dans une démarche de participation à la vie locale.

NOTRE DÉMARCHE, ÉTAPE PAR ÉTAPE.

Notre diagnostic partagé s'adapte à votre territoire. Afin que notre méthodologie soit à la fois complète et adaptée à vos attentes nous construisons cette analyse via :

Une observation générale :

Il s'agit d'un socle commun à tout diagnostic. Ce socle traite des données de contexte (démographiques et socio-économique), des données de population (petite enfance, enfance, jeunesse, parents, populations en situation de précarité économique, sociale, etc.) et de données de fonctionnement des services.

Une observation ciblée :

Il s'agit d'une analyse conçue « sur-mesure », sur la base d'indicateurs propres à votre territoire. Cette observation ciblée est coconstruite avec les acteurs impliqués dans le diagnostic. Les indicateurs qui y sont explorés peuvent être populationnels (nouveaux habitants, familles mono-parentales), conceptuels (précarité, isolement) ou prospectifs (transition écologique).



Cadrer l'analyse

Identifier collectivement les problématiques sociale spécifique au territoire.

Créer un comité de pilotage.

Valider le calendrier d'étude.



Construire un cadre de référence

Étudier les indicateurs socio-économiques et démographiques (CAF, Pôle emploi, CDAS, mission locale, INSEE, etc.).

Étudier les documents produits sur le territoire (Diagnostics préalables, rapports d'activité des services, etc.)



Formaliser la méthodologie d'enquête

Définir l'échantillon de population interrogée.

Construire les questionnaires exploratoires

Planifier les entretiens qualitatifs.



Produire et analyser les données

Diffuser les questionnaires.

Rencontrer les acteurs du territoire dans le cadre d'entretiens semi directifs.

Analyser collectivement les données (Groupe de travail d'analyse partagée).



Accompagner le changement

Construire collectivement des solutions (Groupe de travail de préconisations).

Rédiger un plan d'action.

Valider les orientations stratégiques du territoire.



Restituer l'information

Rédiger le rapport final et sa synthèse.

NOS LIVRABLES.

Tout au long de la démarche :

- Des ordres du jour présentant le déroulé et le contenu des réunions, envoyés avant chaque rencontre.
- Des comptes rendus de réunions détaillés permettant à l'ensemble des participants de suivre l'avancement du travail de diagnostic.

À mi-parcours :

- Une présentation numérique des résultats intermédiaires.

À l'issue de la démarche :

- Un rapport de diagnostic comprenant le diagnostic sociodémographique du territoire et l'analyse sociologique et partagée des données.
- Une synthèse du rapport de diagnostic.
- Un plan d'action détaillant les préconisations d'actions associées aux problématiques repérées.
- Un support numérique de présentation des données.

Plan du rapport de diagnostic :

Dynamique démographique.

Dynamique économique.

Dynamique de l'emploi.

Cadre de vie.

Petite enfance.

Enfance.

Jeunesse.

Parentalité.

Vie sociale.

Accès aux droits.

Thématiques spécifiques de territoire.
(Nouveaux habitants, pauvreté/précarité, isolement, etc.).

Le rapport comprend :

- La recherche socle, avec le portrait social de territoire (intercommunal, communal, etc.) compilant un ensemble d'indicateurs socio-démographiques et socio-économiques.
- L'analyse sociologique et partagée d'un ensemble de problématiques générales.
- La recherche complémentaire avec l'analyse de problématiques spécifiques au territoire (définies avec les acteurs de territoire).

NOTRE OFFRE TARIFAIRE.

Une démarche complète, à partir de 9 000 euros HT. (Hors mutualisation)

Ce tarif comprend :

- La mobilisation de 2 consultants en ingénierie sociale sur une durée de 15 jours ;
- Les frais de transport, hébergement, repas des consultants ;
- Les fournitures administratives et le matériel pédagogique lié à l'organisation des groupes de travail ;
- L'accès et l'envoi de l'ensemble des ordres du jour et comptes-rendus des temps de travail;
- L'écriture et la remise du rapport final, de la synthèse, du support visuel numérique et du plan d'action.

La démarche proposée correspond à ce que nous avons réalisé avec de nombreuses collectivités. Elle peut toutefois être ajustée au regard de vos besoins et de vos attentes. Le diagnostic social dans son ensemble sera coconstruit et validé par un comité de pilotage représentatif.



Les frais de déplacement sont inclus au tarif dans la limite de 70 km autour de Rennes puis facturés 10 € par tranche de 20 kilomètres supplémentaire.

Le tarif est dégressif en cas de mutualisation.



N'HÉSITEZ PAS À NOUS CONTACTER !

KAINOTOMÍA SARL



38 RUE SAINT-GEORGES, 35 000 RENNES



CONTACT@KAINOTOMIA.FR



07.50.02.20.36



WWW.KAINOTOMIA.FR